SUNRISE MEDICAL®

QUICKIE®
Live without limits.

# Q400® M/F/R
## avec SEDEO® LITE

CE

## BON DE COMMANDE

L'illustration peut diverger de l'exécution réelle du produit. Sous réserve d'erreurs, de fautes d'impression et de modifications. À tout moment, il est possible de demander une liste de prix actuelle.

### Adresse de facturation ou n° du client

| | | |
|---|---|---|
| N° client: | | |
| Nom: | | |
| Rue: | | |
| NPA/Lieu: | | |
| E-mail: | | |
| Tél.: | | |

### Adresse de livraison ☐ correspond à l'adresse de facturation

| | | |
|---|---|---|
| N° client: | | |
| Nom: | | |
| Rue: | | |
| NPA/Lieu: | | |
| E-mail: | | |
| Tél.: | | |

### Informations relatives à la commande

☐ Commande ☐ Devis ☐ B4M (construit pour moi)

Commission

**N° art.:** **Q400 M: 2280040M-000 / Q400 R: 2280040R-000 / Q400 F: 2280040F-000**

Dernière mise à jour : 16.08.2019, prix valables jusqu'à nouvel avis

### Poids de l'utilisateur

**Charge utile max.: 136 kg**

**Poids de l'utilisateur** **kg**

Prix de base **CHF 7'390**

Prix hors TVA / prix de vente recommandé

## Dimensions du client

| | | |
|---|---|---|
| a) Hauteur de la tête | | mm |
| b) Hauteur de l'épaule | | mm |
| c) Hauteur axillaire | | mm |
| d) Hauteur de la coude | | mm |
| e) Hauteur de la hanche | | mm |
| f) Largeur des épaules | | mm |
| g) Largeur du tronc | | mm |
| i) Largeur de la taille | | mm |
| j) Longueur des cuisses | | mm |
| m) Longueur des plantes de pieds | | mm |
| n) Longueur de jambe | | mm |
| o) Largeur nette d'assise | | mm |

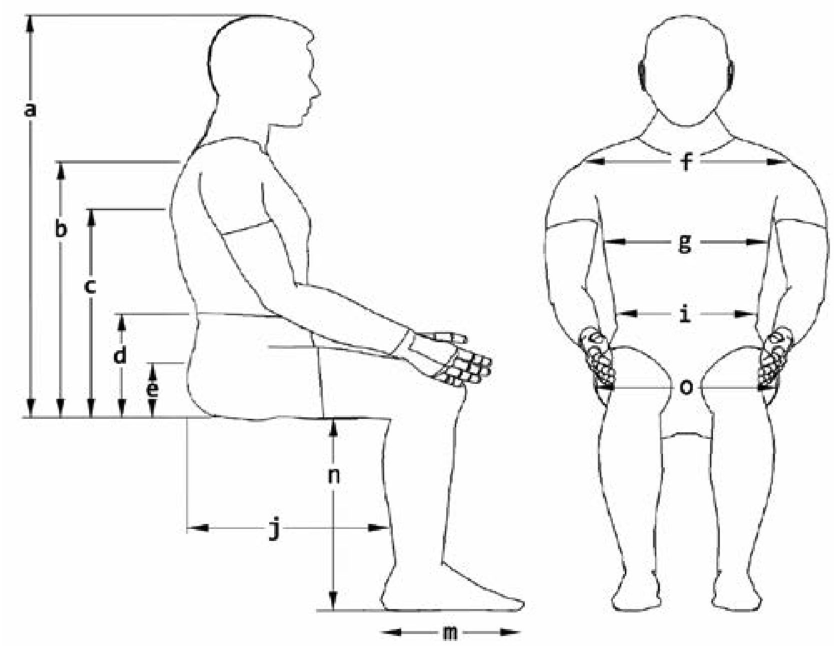

## Données techniques – système d'assise

| | | | |
|---|---|---|---|
| | | **Type de siège** | SEDEO LITE |
| **Poids minimal fauteuil** | Sans batteries 140 kg | **Dimensions d'assise** | Larg. 385 - 510 mm, profond. 410 - 560 mm |
| | Avec batteries 165 kg | **Hauteurs d'assise** | 415 mm - 490 mm |

## Données techniques – base motrice centrales MWD

| | | | |
|---|---|---|---|
| **Position roues motrices** | Roues motrices centrales | **Roues motrices** | 13″ (noir) |
| **Poids max. utilisateur** | 136 kg | **Roues directrices** | Avant et arrière 7″ (noir) |
| **Largeur base** | minimum 620 mm | **Chargeur** | Chargeur automatique 8 A |
| **Boîtier de commande** | VR2 | **Batteries** | 50, 60 & 80 Ah type GEL, sans maintenance |
| **Charge max.** | 35 km (ISO 7176-4) | **Touches de couleur** | Noir mat avec 4 touches de couleur |
| **Moteurs** | 2 pôles, 10 km/h | **Garde au sol** | 70 mm |

## Données techniques – base motrice avant FWD

| | | | |
|---|---|---|---|
| **Position roues motrices** | Roues motrices avant | **Roues motrices** | 13″ (noir) |
| **Poids max. utilisateur** | 136 kg | **Roues directrices** | 9″ arrière (noir) |
| **Largeur base** | minimum 610 mm | **Chargeur** | Chargeur automatique 8 A |
| **Boîtier de commande** | VR2 | **Batteries** | 50, 60 & 80 Ah type GEL, sans maintenance |
| **Charge max.** | 35 km (ISO 7176-4) | **Touches de couleur** | Noir mat avec 4 touches de couleur |
| **Moteurs** | 2 pôles, 10 km/h | **Garde au sol** | 65 mm |

## Données techniques – base motrice arrière RWD

| | | | |
|---|---|---|---|
| **Position roues motrices** | Roues motrices arrière | **Roues motrices** | 13″ (noir) |
| **Poids max. utilisateur** | 136 kg | **Roues directrices** | 9″ avant (noir) |
| **Largeur base** | minimum 610 mm | **Chargeur** | Chargeur automatique 8 A |
| **Boîtier de commande** | VR2 | **Batteries** | 50, 60 & 80 Ah type GEL, sans maintenance |
| **Charge max.** | 35 km (ISO 7176-4) | **Touches de couleur** | Noir mat avec 4 touches de couleur |
| **Moteurs** | 2 pôles, 10 km/h | **Garde au sol** | 65 mm |

## Base

| | | **Fauteuil roulant Q400 Power** | CHF |
|---|---|---|---|
| ☑ | QPL000031 | **Q400 M (roues motrices centrales)** | Std |
| ☐ | QPL000032 | **Q400 F (Roues motrices avant)** | n/c |
| ☐ | QPL000033 | **Q400 R (Roues motrices arrière)** | n/c |

| | | **Moteur** | CHF |
|---|---|---|---|
| ☑ | QPL180013 | Moteur 2 pôles, 10 km/h | Std |

| | | **Roues motrices** 📷 | CHF |
|---|---|---|---|
| ☑ | QPL070065 | Roues motrices, 13”, pneumatiques, à crampons, noire | Std |
| ☐ | QPL070069 | Roues motrices, 13", increvables, à crampons, noire | n/c |

| | | **Roues directrices** 📷 | CHF |
|---|---|---|---|
| **Roues motrices centrales** | | | |
| ☑ | QPL080213 | Roues directrices 7”, increvable, bandage plein, noires | Std |
| **Roues motrices avant** | | | |
| ☐ | QPL080210 | Roues directrices 9”, increvable, bandage plein, noires | n/c |
| ☐ | QPL080211 | Roues directrices 9”, pneumatiques, noires | n/c |
| **Roues motrices arrière** | | | |
| ☐ | QPL080210 | Roues directrices 9”, increvable, bandage plein, noires | n/c |
| ☐ | QPL080211 | Roues directrices 9”, pneumatiques, noires | n/c |

| | | **Garde-boue** (seulement pour roues motrices avant et arrière) | CHF |
|---|---|---|---|
| ☐ | QPL010007 | Garde-boue pour roues motrices | n/c |
| ☐ | QPL010008 | Garde-boue pour roues directrices, 9" | n/c |

| | | **Touches de couleur** (paquet style) | CHF |
|---|---|---|---|
| ☐ | QPL140005 | Vert Pomme (RAL 110 70 77) | n/c |
| ☐ | QPL140004 | Noir (RAL 9005) | n/c |
| ☐ | QPL140006 | Orange (RAL 060 60 80) | n/c |
| ☐ | QPL140007 | Argent (RAL 9006) | n/c |

| | | **Éclairage LED** 📷 | CHF |
|---|---|---|---|
| ☐ | QPL110201 | Éclairage LED et clignotant | 690 |
| ☑ | QPL110209 | Sans éclairage LED et clignotant | Std |

| | | **Hauteur d’assise** | | | | | CHF |
|---|---|---|---|---|---|---|---|
| La hauteur du siège correspond à la distance entre la plaque d’assise et le sol pour une inclinaison d’assise de 0°, sans coussin (mesuré à l’avant). | | | | | | | |
| ☐ | SH415 | 415 mm (2) (3) | n/c | | ☐ | SH465 | 465 mm | n/c |
| ☐ | SH44 | 440 mm | Std | | ☐ | SH49 | 490 mm | n/c |

| | | **Batteries & Chargeurs** 📷 | CHF |
|---|---|---|---|
| **Batteries** | | | |
| ☑ | QPL160003 | 50 Ah, gel, sans entretien | Std |
| ☐ | QPL160001 | 60 Ah, gel, sans entretien | 150 |
| ☐ | QPL160005 | 80 Ah, gel, sans entretien (4) | 350 |
| **Chargeurs** | | | |
| ☑ | QPL160101 | 220 V / chargeur automatique 8 A | Std |
| ☐ | QPL160104 | 220 V / chargeur automatique 10 A | 340 |

(2) Indisponible avec batteries 80 Ah

(3) Indisponible avec le module combiné élévation et inclinaison d’assise QPL130009

(4) Pour réduire le temps de chargement, choisissez le chargeur automatique 220 V / 10 A

# Fonctions d’assise

## Siège, électrique (avec transfert du centre de gravité du siège)

| | | | CHF |
|---|---|---|---|
| ☑ | QPL130011 | Inclinaison d’assise mécanique (0°, 3°, 6°, 9°, réglage d’usine 6°) | Std |
| ☐ | QPL130004 | Inclinaison d’assise électrique, 0° - 30° (1) | 1'390 |
| ☐ | QPL130012 | Inclinaison d’assise électrique, -5° - 25° (1) (2) | 1'490 |
| ☐ | QPL130009 | Module combiné élévation et inclinaison d’assise, électrique : élévation 300 mm, inclinaison d’assise 0° - 30° (1) | 2'970 |

## Réglage de l’angle du dossier

| | | | CHF |
|---|---|---|---|
| ☑ | QPL030147 | Réglage de l’angle de dossier, mécanique : 86°, 90°, 94°, 98°, 102°, 106° | Std |
| ☐ | QPL030148 | Réglage de l’angle de dossier, manuel (utilisable uniquement par l’accompagnateur) : 85° - 120° | 685 |
| ☐ | QPL030149 | Réglage de l’angle de dossier, électrique : 85° - 120° (1) | 1'290 |

## Cadre de dossier

| | | | CHF |
|---|---|---|---|
| ☑ | QPL030154 | Dossier, largeur réglable, 385 - 485 mm | Std |
| ☐ | QPL030155 | Dossier, largeur réglable, 460 - 510 mm | n/c |
| ☑ | QPL030156 | Dossier, fixe | Std |
| ☐ | QPL030098 | Dossier, rabattable, fermeture rapide | 529 |

## Dossier 📷

| | | | CHF |
|---|---|---|---|
| **Dossier adaptable avec bandes velcro (cf. partie A)** | | | |
| ☑ | QPL030150 | Dossier adaptable avec bandes velcro | Std |
| **SEDEO LITE (cf. partie B)** | | | |
| ☐ | QPL030151 | Dossier SEDEO LITE | n/c |

## A – Tailles de dossier réglable (largeur du dossier doit correspondre à largeur de l'assise)

| | | |
|---|---|---|
| **Largeur de dossier** | | |
| ☐ | BW385 | 385 mm |
| ☐ | BW41 | 410 mm |
| ☐ | BW435 | 435 mm |
| ☐ | BW46 | 460 mm |
| ☐ | BW485 | 485 mm |
| ☐ | BW51 | 510 mm |
| **Hauteur de dossier** | | |
| ☐ | BH46 | 460 mm |
| ☐ | BH485 | 485 mm |
| ☐ | BH51 | 510 mm |

## A – SEDEO pelotes latérales pour dossier

| | | | CHF |
|---|---|---|---|
| ☐ | QPL030607 | Pelote latérale escamotable, réglable en hauteur, longue, 150 x 130 mm, droite | 175 |
| ☐ | QPL030608 | Pelote latérale escamotable, réglable en hauteur, longue, 150 x 130 mm, gauche | 175 |
| ☐ | QPL030609 | Pelote latérale escamotable, réglable en hauteur, courte, 90 x 120 mm, droite | 175 |
| ☐ | QPL030610 | Pelote latérale escamotable, réglable en hauteur, courte, 90 x 120 mm, gauche | 175 |

(1) Non disponible pour module de commandes QPL110036 VR2

(2) Non disponible pour hauteur d’assise 415 ou 440 mm

# Fonctions d’assise

## B – SEDEO LITE tailles de dossier (largeur du dossier doit correspondre à largeur de l'assise)

**Largeur de dossier**

| | | |
|---|---|---|
| ☐ | BW385 | 385 mm |
| ☐ | BW41 | 410 mm |
| ☐ | BW435 | 435 mm |
| ☐ | BW46 | 460 mm |
| ☐ | BW485 | 485 mm |
| ☐ | BW51 | 510 mm |

## B – SEDEO LITE coussin dossier 📷

| | | | CHF |
|---|---|---|---|
| ☐ | QPL030130 | Coussin dossier avec profil, hauteur 500 mm, housse, confort | 238 |
| ☐ | QPL030131 | Coussin dossier avec profil, sangle réglable, hauteur 570 mm, housse, confort | 358 |
| ☐ | QPL030132 | Coussin dossier, galbe profond, passif, sangle réglable, hauteur 570 mm, housse, confort | 465 |
| ☐ | QPL030133 | Coussin dossier, galbe profond, actif, sangle réglable, hauteur 570 mm, housse, confort | 465 |

## B – SEDEO pelotes latérales pour dossier

| | | | CHF |
|---|---|---|---|
| ☐ | QPL030607 | Pelote latérale escamotable, réglable en hauteur, longue, 150 x 130 mm, droite | 175 |
| ☐ | QPL030608 | Pelote latérale escamotable, réglable en hauteur, longue, 150 x 130 mm, gauche | 175 |
| ☐ | QPL030609 | Pelote latérale escamotable, réglable en hauteur, courte, 90 x 120 mm, droite | 175 |
| ☐ | QPL030610 | Pelote latérale escamotable, réglable en hauteur, courte, 90 x 120 mm, gauche | 175 |

## Rembourrage d’appui-tête 📷

| | | | CHF |
|---|---|---|---|
| ☐ | QPL030431 | Petit coussin SEDEO avec housse (l x h) 240 x 150 mm | 375 |

## Type de fixation pour appui-tête 📷

| | | | CHF |
|---|---|---|---|
| ☐ | QPL030433 | Support pour appui-tête SEDEO | n/c |
| ☐ | QPL030434 | Support pour appui-tête SEDEO, à fermeture encliquetable | n/c |

## Support pour appui-tête – montage

| | | | CHF |
|---|---|---|---|
| ☐ | QPL030120 | Support pour appui-tête, montage cadre de dossier | n/c |

## Type de coussins d’assise 📷

| | | | CHF |
|---|---|---|---|
| **Standard (voir section C)** | | | |
| ☑ | QPL020098 | Standard, coussin d’assise, hauteur 50 mm | Std |
| **SEDEO (voir section D)** | | | |
| ☐ | QPL020027 | SEDEO, coussin d’assise | n/c |
| **JAY (voir section E)** | | | |
| ☐ | QPL020515 | JAY, coussin d’assise | n/c |
| **Sans coussin (choisissez largeur et profondeur d’assise en section E)** | | | |
| ☐ | QPL020110 | Sans coussin d’assise | n/c |

# Fonctions d’assise

## C – STANDARD tailles d’assise

### Coussins d’assise larges

| | | |
|---|---|---|
| ☐ | SW385 | 385 mm, livré avec taille de coussin 410 mm |
| ☐ | SW41 | 410 mm, livré avec taille de coussin 410 mm |
| ☐ | SW435 | 435 mm, livré avec taille de coussin 410 mm |
| ☐ | SW46 | 460 mm, livré avec taille de coussin 485 mm |
| ☐ | SW485 | 485 mm, livré avec taille de coussin 485 mm |
| ☐ | SW51 | 510 mm, livré avec taille de coussin 485 mm |

### Coussins d’assise profonds

| | | |
|---|---|---|
| ☐ | SD41 | 410 mm, livré avec taille de coussin 500 mm |
| ☐ | SD435 | 435 mm, livré avec taille de coussin 500 mm |
| ☐ | SD46 | 460 mm, livré avec taille de coussin 500 mm |
| ☐ | SD485 | 485 mm, livré avec taille de coussin 500 mm |
| ☐ | SD51 | 510 mm, livré avec taille de coussin 500 mm |
| ☐ | SD535 | 535 mm, livré avec taille de coussin 500 mm (1) |
| ☐ | SD56 | 560 mm, livré avec taille de coussin 500 mm (1) |

## D – SEDEO tailles d’assise

### Coussins d’assise larges

| | | |
|---|---|---|
| ☐ | SW38 | 380 mm, pour une largeur effective de 385 mm |
| ☐ | SW40 | 400 mm, pour une largeur effective de 410 mm |
| ☐ | SW44 | 440 mm, pour une largeur effective de 435 mm |
| ☐ | SW46 | 460 mm, pour une largeur effective de 460 mm |
| ☐ | SW48 | 480 mm, pour une largeur effective de 485 mm |
| ☐ | SW50 | 500 mm, pour une largeur effective de 510 mm |

### Coussins d’assise profonds

| | | |
|---|---|---|
| ☐ | SD41 | 410 mm, livré avec taille de coussin 500 mm |
| ☐ | SD435 | 435 mm, livré avec taille de coussin 500 mm |
| ☐ | SD46 | 460 mm, livré avec taille de coussin 500 mm |
| ☐ | SD485 | 485 mm, livré avec taille de coussin 560 mm |
| ☐ | SD51 | 510 mm, livré avec taille de coussin 560 mm |
| ☐ | SD535 | 535 mm, livré avec taille de coussin 560 mm (1) |
| ☐ | SD56 | 560 mm, livré avec taille de coussin 560 mm (1) |

## D – SEDEO coussin d’assise (2) 📷

| | | | CHF |
|---|---|---|---|
| ☐ | QPL020073 | Coussin avec profil, hauteur 70 mm | 275 |
| ☐ | QPL020075 | Coussin, support, hauteur 90 mm | 325 |

## C– SEDEO options d’assise 📷

| | | | CHF |
|---|---|---|---|
| ☐ | QPL020082 | SEDEO plaque d’assise plate, avec fixation de coussin à l’arrière, profondeur réglable | 170 |
| ☐ | QPL020083 | SEDEO plaque d’assise avec barre de 50 mm à l’avant et fixation de coussin à l’arrière, profondeur réglable | 255 |

(1) Seulement compatible avec dossier adaptable QPL030150 avec bandes velcro

(2) Livré avec housse spéciale incontinence

# Fonctions d’assise

## E – JAY tailles d’assise

| | | |
|---|---|---|
| **Coussins d’assise larges** | | |
| ☐ | SW38 | 380 mm, pour une largeur effective de 385 mm |
| ☐ | SW40 | 400 mm, pour une largeur effective de 410 mm |
| ☐ | SW42 | 420 mm, pour une largeur effective de 410 mm |
| ☐ | SW44 | 440 mm, pour une largeur effective de 435 mm |
| ☐ | SW46 | 460 mm, pour une largeur effective de 460 mm |
| ☐ | SW48 | 480 mm, pour une largeur effective de 485 mm |
| ☐ | SW50 | 500 mm, pour une largeur effective de 510 mm |
| **Coussins d’assise profonds** | | |
| ☐ | SD41 | 410 mm |
| ☐ | SD435 | 435 mm |
| ☐ | SD46 | 460 mm |
| ☐ | SD485 | 485 mm |
| ☐ | SD51 | 510 mm |
| ☐ | SD535 | 535 mm (1) |
| ☐ | SD56 | 560 mm (1) |

## E – JAY coussin d’assise (cf. bon de commande correspondants) (2) 📷

| | | | |
|---|---|---|---|
| ☐ | JAY020002 | JAY Basic | 140 |
| ☐ | JAY020005 | JAY Easy Fluid à base plate | 500 |
| ☐ | JAY020003 | JAY Soft Combi P | 270 |
| ☐ | JAY020006 | JAY Easy Visco à base plate | 390 |

## Accoudoir 📷

| | | | CHF |
|---|---|---|---|
| ☑ | QPL040039 | Accoudoir relevable, monté sur le dossier | Std |
| ☐ | QPL040019 | Accoudoir relevable, simplement posé, monté sur le cadre (3) (4) | 325 |

## Accoudoirs rembourrés 📷

| | | | CHF |
|---|---|---|---|
| ☐ | QPL040040 | Accoudoir, mousse à peau intégrale, 380x60 mm, droite | n/c |
| ☐ | QPL040041 | Accoudoir, mousse à peau intégrale, 380x60 mm, gauche | n/c |
| ☑ | QPL040025 | Accoudoir, mousse à peau intégrale, 400x90 mm, droite | Std |
| ☑ | QPL040026 | Accoudoir, mousse à peau intégrale, 400x90 mm, gauche | Std |
| **Accoudoir confort** | | | |
| ☐ | QPL040204 | Rembourrage, confort, housse vinyl, 400x80 mm, droit | 98 |
| ☐ | QPL040203 | Rembourrage, confort, housse vinyl, 400x80 mm, gauche | 98 |
| **Accoudoir pour hémiplégique** | | | |
| ☐ | QPL040031 | Coque pour support du bras, mousse à peau intégrale, 440x110 mm, droite (5) | 235 |
| ☐ | QPL040032 | Coque pour support du bras, mousse à peau intégrale, 440x110 mm, gauche (6) | 235 |

## Protection latérale

| | | | CHF |
|---|---|---|---|
| **Protection latérale pour accoudoir, relevable** | | | |
| ☐ | QPL040033 | Protection latérale, plastique (7) | n/c |

(1) Seulement compatible avec dossier adaptable QPL030150 avec bandes velcro
(2) Tous les coussins Jay ne sont pas disponibles dans toutes les tailles. Renseignez-vous sur la disponibilité et les délais de livraison.
(3) Y compris protection latérale QPL040033
(4) Incompatible avec QPL040040-41 rembourrage, mousse à peau intégrale, 380 mm, gauche ou droit; incompatible avec hauteur d’assise 415 mm
(5) Incompatible avec module de commande QPL110052, montage latéral, droit, table de thérapie QPL090040, rabattable, QPL090046 demi-table, rabattable, QPL090110 rétroviseur, droit
(6) Incompatible avec module de commande QPL110053, montage latéral, gauche, table de thérapie QPL090040, rabattable, QPL090046 demi-table, rabattable, QPL090118 rétroviseur, gauche
(7) Uniquement avec accoudoir QPL040039 relevable, monté sur le dossier

# Fonctions d’assise

## Repose-pied central, réglable en angle 📷

| | | | CHF |
|---|---|---|---|
| ☐ | QPL050086 | Repose-pied central, palette relevable et réglable en angle (1) | n/c |
| **Appui-mollet rembourré** | | | |
| ☐ | QPL050087 | Appui-mollet rembourré, mousse à peau intégrale, montage central | n/c |
| ☐ | QPL050092 | Appui-mollet rembourré, mousse à peau intégrale, par paire | n/c |

## Repose-pied central, fixe 📷

| | | | CHF |
|---|---|---|---|
| ☐ | QPL050140 | Repose-pied central, fixe | n/c |
| **Palettes** | | | |
| ☐ | QPL050072 | Palettes, Bi-partie, réglage de la hauteur et de l’angle et pivotable vers le haut, 150 x 260 mm | n/c |
| **Appui-mollet rembourré** | | | |
| ☐ | QPL050075 | Appui-mollet rembourré, par paire | n/c |

## SEDEO PRO support pour repose-pieds, pivotable 📷

| | | | CHF |
|---|---|---|---|
| ☐ | QPL050015 | Support pour repose-pieds, 70°, pivotable | n/c |
| ☐ | QPL050016 | Support pour repose-pieds, manuel, pivotable vers le haut | 853 |
| **Palettes** | | | |
| ☐ | QPL050088 | Bi-partie, réglage de la hauteur et de l’angle, pour largeur d’assise 385 – 400 mm | |
| ☐ | QPL050089 | Bi-partie, réglage de la hauteur et de l’angle, pour largeur d’assise 420 - 460 mm | |
| ☐ | QPL050090 | Bi-partie, réglage de la hauteur et de l’angle, pour largeur d’assise 480 - 520 mm | |
| ☐ | QPL050081 | Verrouillage pour palettes (2) (3) | 112 |
| **Accessoires** 📷 | | | |
| ☐ | QPL050082 | Appui-mollet, mousse à peau intégrale, réglable en profondeur, par paire (4) | 325 |
| ☐ | QPL050083 | Appui-mollet, housse en tissu, réglable en profondeur, par paire (4) | 325 |
| ☐ | QPL050084 | Sangle de talon | n/c |
| ☐ | QPL050085 | Sangle de mollet | n/c |
| ☐ | QPL050200 | Coussin de genou, mousse à peau intégral | 205 |
| **Repose moignon** | | | |
| ☐ | QPL050013 | Repose moignon, rembourré, à droite (5) | 225 |
| ☐ | QPL050014 | Repose moignon, rembourré, à gauche (5) | 225 |

## Positionnement & accessoires

| | | | CHF |
|---|---|---|---|
| ☐ | QPL090128 | Sangle abdominale, courte, 50 x 1700 mm | n/c |
| ☐ | QPL090110 | Rétroviseur, droit (6) | 89 |
| ☐ | QPL090118 | Rétroviseur, gauche (6) | 89 |
| ☐ | QPL090009 | Porte-canne (3) | 79 |
| **Table de thérapie (montée en face du module de commande)** | | | |
| ☐ | QPL090124 | Table de thérapie, rabattable | 418 |
| ☐ | QPL090040 | Table de thérapie, rabattable, réglable en largeur | 418 |
| ☐ | QPL090046 | Demi-table, rabattable | 418 |

(1) En combinaison avec élévation ou inclinaison d’assise, veuillez choisir: appui-mollet QPL050087, rembourré, mousse à peau intégrale, montage central ou appui-mollet QPL050092, mousse à peau intégrale, par paire
(2) Choisissez une palette
(3) Uniquement avec réglage d’angle de dossier mécanique QPL030147
(4) Non disponible pour roues motrices arrière aves QPL050015 SEDEO PRO, support pour repose-pieds, 70°, pivotable
(5) Livré séparément
(6) Rétroviseur, table de thérapie et demi-table ne peuvent être montés du même côté

# Commande / électronique

## Module de commande VR2

| | | | CHF |
|---|---|---|---|
| ☑ | QPL110036 | Module de commande VR2 | Std |
| ☐ | QPL110037 | Module de commande VR2, 2 fonctions électriques | n/c |
| ☐ | QPL110040 | Module de commande VR2, 2 fonctions électriques et lumière | n/c |

## Montage module de commande

| | | | CHF |
|---|---|---|---|
| ☑ | QPL110050 | Montage module de commande, fixe | Std |
| ☐ | QPL110056 | Montage module de commande, escamotable en parallèle vers l’arrière, emboîté | n/c |
| ☐ | QPL110052 | Montage sur accoudoir, droit | n/c |
| ☐ | QPL110053 | Montage sur accoudoir, gauche | n/c |

## **Embout joystick** (en option)

| | | | CHF |
|---|---|---|---|
| ☐ | QPL090505 | Balle de golf Ø 42 mm | 85 |
| ☐ | QPL090506 | Joystick T, largeur 82 mm | 85 |
| ☐ | QPL090507 | Balle en mousse Ø 70 mm | 85 |
| ☐ | QPL090508 | Balle Ø 35 mm | 85 |
| ☐ | QPL090045 | Allround, balle Ø 48 mm | 85 |
| ☐ | QPL090509 | Commande au menton Ø 37 mm | 85 |
| ☐ | QPL090512 | Joystick bâton | 85 |
| ☐ | QPL090511 | Champignon Ø 45 mm | 85 |

## Commande VR2

| | | | CHF |
|---|---|---|---|
| ☑ | QPL110002 | Module de puissance, VR2, 90 A | Std |

## Module de réglage de lumière – VR2

| | | | CHF |
|---|---|---|---|
| ☐ | QPL110030 | Module de réglage de lumière, VR2 (1) | n/c |

## Commande pour accompagnateur

| | | | CHF |
|---|---|---|---|
| ☐ | QPL110021 | Commande duale pour accompagnateur | 598 |
| ☐ | QPL110020 | Module de commande R-Net pour accompagnateur seulement (à la place du module de commande AV) (2) | n/c |
| **Montage** | | | |
| ☐ | QPL110025 | À la poignée, droite | |
| ☐ | QPL110026 | À la poignée, gauche | |

(1) En combinaison obligatoire avec QPL110201, LED lumière et clignotant

(2) Svp choisir le module de commande

## Roues motrices et roues directrices

RETOUR

// QPL070069

// QPL080213

// QPL010007

// QPL010008

## Eclairage LED

RETOUR

// QPL110209

// QPL110209

## Chargeurs

RETOUR

// QPL160101

// QPL160104

## Dossier adaptable avec bandes velcro

RETOUR

// QPL030150

// QPL030150

// QPL030098

## SEDEO LITE coussin dossier

RETOUR

// QPL030130

// QPL030131

// QPL030132

// QPL030133

## Rembourrage & support pour appui-tête SEDEO

RETOUR

// QPL030431

// QPL030433

## STANDARD coussin d’assise

RETOUR

// QPL020098

## SEDEO options d’assise

RETOUR

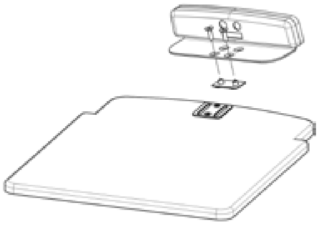

// QPL020082

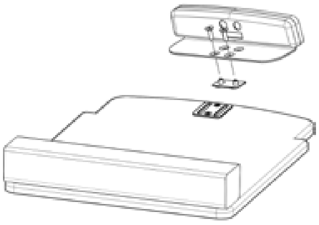

// QPL020083

## SEDEO coussin d’assise

RETOUR

// QPL020073

// QPL020075

## JAY coussin d’assise

RETOUR

// JAY020002

// JAY020005

// JAY020003

// JAY020006

## Accoudoir et rembourrage

RETOUR

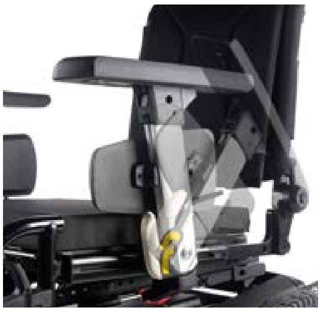
// QPL040019

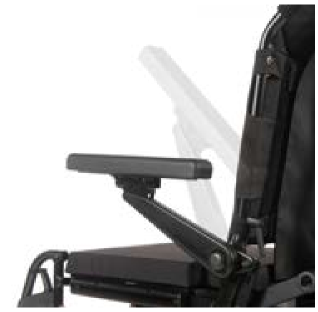
// QPL040039

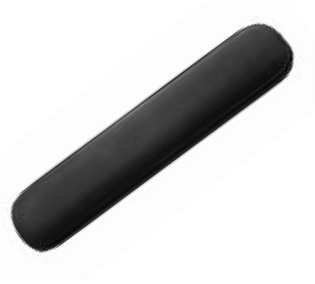
// QPL040204

## Repose-pied central

RETOUR

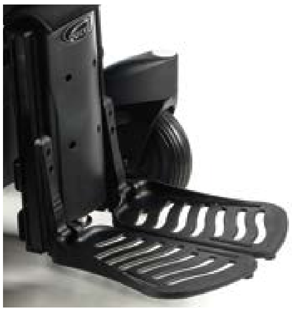
// QPL050140

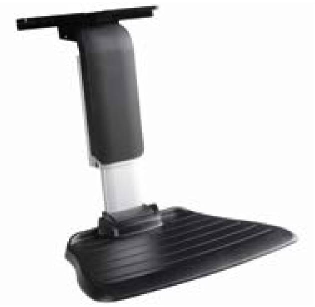
// QPL050086

## Support pour repose-pied SEDEO PRO pivotable & accessoires

RETOUR

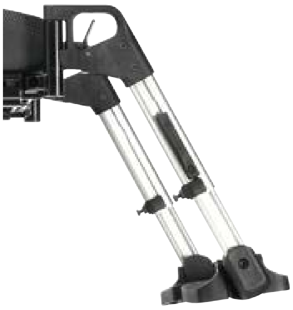
// QPL050015

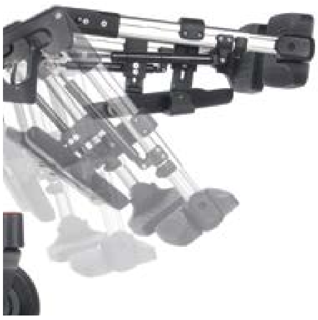
// QPL050016

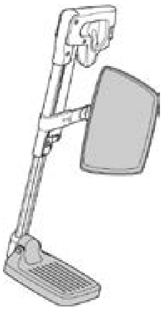
// QPL050082

## Module de commande VR2 & montage

RETOUR

// QPL110036

// QPL110037

// QPL110056

## Embout joystick

RETOUR

// QPL090505

// QPL090045

// QPL090507

// QPL090508

// QPL090509

// QPL090512

// QPL090511

// QPL090506

## Commande pour accompagnateur

RETOUR

// QPL110021

| Q400 M/F/R/H avec SEDEO LITE | CHF |
|---|---|
| **Prix de base** | **7'390** |
| Total des suppléments (veuillez additionner les suppléments et inscrire la somme à droite) | |
| Emballage et participation aux frais d’expédition | |
| Prix hors TVA | |
| TVA 7.7% | |
| **Prix T.T.C.** | |

| **Date** | | | **Signature** |
|---|---|---|---|
| Jour | Mois | Année | |
| | | | |

Envoyer l’e-mail

**Sunrise Medical SA**

Elenauweg 17
3110 Münsingen
Fon: 031 958 3838
cs@sunrisemedical.ch
www.SunriseMedical.ch