

PUMA 40

Swiss Edition



Sunrise Medical AG
Erlenuweg 17
3110 Münsingen
Fon 031 958 3838
Fax 031 958 38 48
cs@sunrisemedical.ch
www.SunriseMedical.ch

Commande Devis

Edition: 01/18	
Société:	Date:
	Commission:
Adresse de livraison:	Nombre:
	Version: 13.1
	Price List ID: 0213

Prix de base CHF 12.970

Prix hors TVA / prix de vente recommandé

Position tarifaire de l'assurance sociale: 502000

Version de base

- Fauteuil électrique utilisation en intérieur/extérieur avec un design sportif
- Roues motrices arrière avec moteur 4-pol
- Châssis: Antracite-gris métallique, platinum-blanc métallique
- Accents de couleur différents
- Sedeo Pro unité d'assise à multi-réglages
- Roues avant 10", pneumatiques ou anti-crevaisons
- Roues motrice 14", pneumatiques ou anti-crevaisons
- Jantes aluminium
- Vitesse 10 km/h
- Full Track Suspension System (FTSS)
- Coussin confort anatomique avec housse circulation d'air
- Dossier confort anatomique à sangles actif avec housse circulation d'air
- Dossier rabattable
- Accoudoir escamotable
- Protège-vêtements
- Gardes boues pour roues avant et roues motrice
- Fixation pour sac à dos
- Batterien 74 Ah (C20) GEL, chargeur 24V 8A
- Poids maximal de l'utilisateur 160 kg

La configuration standard reprise est de 'Std'. Si vous désirez une autre option, veuillez cocher la case de l'option.



LES OPTIONS EN ITALIQUE SONT NOMENCLATURABLES AU PRODUIT DE BASE. LES NUMEROS 'Y' QUE VOUS TROUVEZ SUR LA LISTE DES OPTIONS NE SONT PAS DES NUMEROS DE PIECES DETACHEES. NOUS VOUS PRIONS DE BIEN VOULOIR LES MENTIONNER, AVEC LE NUMERO UNIT-ID CI-DESSUS.

CHASSIS DE BASE

Art.-Nr.

Tarif-Position

CHF excl.



Y01117	● Système d'assise Sedeo Pro	Std
Y01299	● Couleur châssis anthracite-gris métallique	Std
Y01300	○ Couleur châssis platinum-blanc métallique	n/c
ACCENTS DE COULEUR		
Y01301	● Set avec 4 accents de couleur (Aluminium Silver, Lime Green, Sky Blue, Fresh Orange)	Std

CHASSIS DE BASE

Art.-Nr.

Tarif-Position

CHF excl.

Y01284	○ 9" Roues avant (uniquement avec roues motrice 12.5")	n/c
Y01285	● 10" Roues avant (uniquement avec roues motrice 14")	Std

Y011286	<input type="radio"/> 12.5" Roues motrice	n/c
Y01287	<input checked="" type="radio"/> 14" Roues motrice	Std
Y01289	<input checked="" type="radio"/> Jantes aluminium	Std
Y01370	<input type="radio"/> Pneus gris	n/c
Y01376	<input checked="" type="radio"/> Pneus noir (uniquement avec roues avant 10" et roues motrice 14")	Std
Hauteur d'assise avec 0° et roues motrice 12.5" (sans coussin)		
Y01291	<input type="radio"/> 40.5 cm (incompatible avec profondeur 54 et 58 cm)(uniquement Batteries 60 Ah)	n/c
Y01292	<input type="radio"/> 43 cm	n/c
Y01293	<input type="radio"/> 45.5 cm	n/c
Y01294	<input type="radio"/> 48 cm	n/c
Y01295	<input type="radio"/> 50.5 cm	n/c
Hauteur d'assise avec 0° et roues motrice 14" (sans coussin)		
Y01322	<input type="radio"/> 41.5 cm (incompatible avec profondeur 54 et 58 cm)(uniquement Batteries 60 Ah)	n/c
Y01323	<input checked="" type="radio"/> 44 cm	Std
Y01324	<input type="radio"/> 46.5 cm	n/c
Y01325	<input type="radio"/> 49 cm	n/c
Y01326	<input type="radio"/> 51.5 cm	n/c
Y00106	<input checked="" type="radio"/> Roues motrices arrière	Std
Y00215	<input checked="" type="radio"/> Vitesse 10 km/h	Std
Y01496	<input type="checkbox"/> Gyro tracking control system (aide au contrôle de la trajectoire et au franchissement d'obstacles)	1.520
Y01297	<input checked="" type="radio"/> Puma 40 moteur	Std
Y00097	<input checked="" type="radio"/> Roues avant, pneumatiques, pair	Std
Y00098	<input type="radio"/> Roues avant, anti-crevaisons, pair	500202 n/c
Y00107	<input checked="" type="radio"/> Roues motrice, pneumatiques, pair	Std
Y00108	<input type="radio"/> Roues motrice, anti-crevaisons, pair	500202 n/c
Y01585	<input type="checkbox"/> Roues motrice "Trelleborg", pneumatiques, pair (uniquement avec roues motrice 14" et pneus gris)	240
Y01303	<input checked="" type="radio"/> Full Track Suspension System (FTSS)	Std

REGLAGES & ECLAIRAGE

Art.-Nr.		Tarif-Position	CHF excl.
Y01121	<input type="checkbox"/> Réglage du dossier à vérin pneumatique, par l'utilisateur, à droite (côte opposé du joystick)	500119	140
Y01120	<input type="checkbox"/> Réglage du dossier à vérin pneumatique, par l'utilisateur, à gauche (côte opposé du joystick)	500119	140
Y01128	<input type="checkbox"/> Réglage du dossier électrique 0° - 30°	500118	1.720
Y01305	<input type="checkbox"/> Réglage de bascule électrique 0° - 45°	500123	1.980
Y00391	<input type="checkbox"/> Haut/bas électrique 30 cm	500121	1.970
Y01129	<input type="checkbox"/> Eclairage LED et clignotants (si combiné avec repose-bras amovibles, l'éclairage sera monté sur le châssis; si combiné à LA 54 cm, les repose-pieds pourraient être dans le faisceau de lumière)	500103	690



COMMANDE

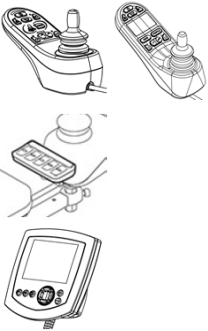

Art.-Nr.		Tarif-Position	CHF excl.
BOITIERS DE COMMANDE R-NET			
Y01317	<input checked="" type="radio"/> R-Net LED Joystick, droite		Std
Y01318	<input type="radio"/> R-Net LED Joystick, gauche		n/c
Y00261	<input type="radio"/> R-Net LCD Joystick avec écran, droite		n/c
Y00260	<input type="radio"/> R-Net LCD Joystick avec écran, gauche		n/c
Y01588	<input type="radio"/> Switch Box côté du joystick (Joystick LCD) (pour accès direct à l'assise électrique)		n/c
Y01589	<input type="radio"/> Switch Box côté opposé du joystick (Joystick LCD) (pour accès direct à l'assise électrique)		n/c
Y00262	<input type="checkbox"/> R-Net LCD Joystick dans la table (uniquement avec table de thérapie)	500127	1.210
Y01572	<input type="checkbox"/> R-Net Omni pour commandes spéciales, droite (voyez COMMANDE SPECIALES et sélectionnez là votre périphérique d'entrée, option de montage et accessoires)	500127	1.960
Y01653	<input type="checkbox"/> R-Net Omni pour commandes spéciales, gauche (voyez COMMANDE SPECIALES et sélectionnez là votre périphérique d'entrée, option de montage et accessoires)	500127	1.960
Y01130	<input type="radio"/> Commande fixe		n/c
Y01131	<input checked="" type="radio"/> Commande escamotable (vers l'intérieur et vers l'extérieur)		Std
Y01132	<input type="checkbox"/> Commande tiers personne, monté sur poignée de poussée	500128	1.230
Y00270	<input type="checkbox"/> Bouton joystick balle 38 mm		45
Y00268	<input type="checkbox"/> Bouton joystick T-Bar		84
Y00271	<input type="checkbox"/> Contacteur externe petit (33mm) rouge		150
Y00272	<input type="checkbox"/> Contacteur externe petit (33mm) vert		150
Y00273	<input type="checkbox"/> Contacteur externe grand (63mm) rouge		150
Y00274	<input type="checkbox"/> Contacteur externe grand (63mm) vert		150





ASSISE

Art.-Nr.		Tarif-Position	CHF excl.
COUSSIN CONFORT ANATOMIQUE LARGEUR (LA) X PROFONDEUR (PA)			
Y01139	<input type="radio"/> 42 x 50 cm (LA 40 - 42 cm, PA 44 - 52 cm)		n/c
Y01140	<input type="radio"/> 42 x 54 cm (LA 40 - 42 cm, PA 47 - 56 cm)		n/c
Y01141	<input type="radio"/> 42 x 58 cm (LA 40 - 42 cm, PA 51 - 60 cm)		n/c
Y01142	<input checked="" type="radio"/> 46 x 50 cm (LA 42 - 46 cm, PA 44 - 52 cm)		Std
Y01143	<input type="radio"/> 46 x 54 cm (LA 42 - 46 cm, PA 47 - 56 cm)		n/c
Y01144	<input type="radio"/> 46 x 58 cm (LA 42 - 46 cm, PA 51 - 60 cm)		n/c



	Y01145	<input type="radio"/> 50 x 50 cm (LA 46 - 50 cm, PA 44 - 52 cm)		n/c
	Y01146	<input type="radio"/> 50 x 54 cm (LA 46 - 50 cm, PA 47 - 56 cm)		n/c
	Y01147	<input type="radio"/> 50 x 58 cm (LA 46 - 50 cm, PA 51 - 60 cm)		n/c
	Y01148	<input type="radio"/> 54 x 50 cm (LA 50 - 54 cm, PA 44 - 52 cm)		n/c
	Y01149	<input type="radio"/> 54 x 54 cm (LA 50 - 54 cm, PA 47 - 56 cm)		n/c
	Y01150	<input type="radio"/> 54 x 58 cm (LA 50 - 54 cm, PA 51 - 60 cm)		n/c
	Y01154	<input type="radio"/> Coussin Support, 12 cm	500209	n/c
	Y01155	<input checked="" type="radio"/> Coussin Support avec Gel-mousse, 9 cm	500209	Std
	Y01160	<input type="radio"/> Plaque d'assise avec seuil arrière		n/c
	Y01161	<input type="radio"/> Plaque d'assise		n/c
	Y01163	<input type="radio"/> Sans coussin et sans plaque		n/c
	Y01164	<input type="radio"/> Housse d'incontinence		n/c
	Y01165	<input checked="" type="radio"/> Housse circulation d'air		Std
	Y01166	<input type="checkbox"/> Pelotte d'abduction		225

DOSSIER	Art.-Nr.		Tarif-Position	CHF excl.
---------	----------	--	----------------	-----------

		DOSSIER CONFORT ANATOMIQUE LARGEUR (LD) X HAUTEUR (HD)		
	Y01173	<input type="radio"/> 42 x 50 cm (LD 40 - 42 cm, HD 50 - 58 cm)		n/c
	Y01174	<input type="radio"/> 42 x 56 cm (LD 40 - 42 cm, HD 56 - 64 cm)		n/c
	Y01176	<input checked="" type="radio"/> 46 x 50 cm (LD 42 - 46 cm, HD 50 - 58 cm)		Std
	Y01177	<input type="radio"/> 46 x 56 cm (LD 42 - 46 cm, HD 56 - 64 cm)		n/c
	Y01179	<input type="radio"/> 50 x 50 cm (LD 46 - 50 cm, HD 50 - 58 cm)		n/c
	Y01180	<input type="radio"/> 50 x 56 cm (LD 46 - 50 cm, HD 56 - 64 cm)		n/c
	Y01182	<input type="radio"/> 54 x 50 cm (LD 50 - 54 cm, HD 50 - 58 cm)		n/c
	Y01183	<input type="radio"/> 54 x 56 cm (LD 50 - 54 cm, HD 56 - 64 cm)		n/c
	Y01188	<input type="radio"/> Dossier à sangles passif (amovible)	500209	n/c
	Y01189	<input type="radio"/> Dossier à sangles actif (amovible)	500209	n/c
	Y01190	<input type="radio"/> Dossier à sangles passif flexible 14 cm contour (pas amovible) (pas possible avec pelottes latérales)		n/c
	Y01191	<input checked="" type="radio"/> Dossier à sangles actif flexible 14 cm contour (pas amovible) (pas possible avec pelottes latérales)	500209	Std
	Y01520	<input type="radio"/> Dossier à sangle actif flexible 21 cm contour (pas amovible) (pas possible avec pelottes latérales)	500209	n/c
	Y01192	<input type="radio"/> Sans dossier, seulement plaques de montage pour dossier		n/c
	Y01193	<input type="radio"/> Housse d'incontinence		n/c
	Y01194	<input checked="" type="radio"/> Housse circulation d'air		Std
	Y01195	<input type="checkbox"/> Pelottes latérales, paire		725
	Y01123	<input checked="" type="radio"/> Dossier rabattable par l'utilisateur		Std

REPOSE-PIEDS	Art.-Nr.		Tarif-Position	CHF excl.
--------------	----------	--	----------------	-----------

	Y01198	<input checked="" type="radio"/> Repose-pieds standard		Std
	Y01199	<input type="checkbox"/> Repose-pieds relevables manuel (veuillez sélectionner l'appui-mollet)	500109	495
	Y01200	<input type="checkbox"/> Repose-pieds relevables électriques (veuillez sélectionner l'appui-mollet)	500108	2.300
	Y01202	<input type="radio"/> Sangle de mollet (uniquement en combinaison avec repose-pieds standard)	500111	n/c
	Y01203	<input checked="" type="radio"/> Soutien talon		Std
	Y01204	<input type="radio"/> Appui-mollet PU, réglable en profondeur, paire		n/c
	Y01658	<input type="radio"/> Appui-mollet rembourrés, pair (uniquement avec appui-mollet PU, réglable en profondeur)		n/c
	Y01205	<input type="checkbox"/> Coussinet de genou		122
	Y01208	<input type="checkbox"/> Support amputé, à droite (réglable en angle)		257
	Y01207	<input type="checkbox"/> Support amputé, à gauche (réglable en angle)		257

ACCOUDOIR/CAPITONNAGE	Art.-Nr.		Tarif-Position	CHF excl.
-----------------------	----------	--	----------------	-----------

	Y01216	<input type="radio"/> Accoudoir amovibles avec verrouillage rapide		n/c
	Y01217	<input checked="" type="radio"/> Accoudoir escamotable		Std
	Y01218	<input type="radio"/> Adaptateur pour accoudoir élargis (seulement avec accoudoirs amovibles avec verrouillage rapide)		n/c
	Y01504	<input type="radio"/> Soulevé accoudoir + 10 cm (seulement avec accoudoir amovibles avec verrouillage rapide)		n/c
	Y01223	<input type="radio"/> Capitonnage de 30 cm, à droite		n/c
	Y01222	<input type="radio"/> Capitonnage de 30 cm, à gauche		n/c
	Y01221	<input checked="" type="radio"/> Capitonnage de 40 cm, à droite		Std
	Y01220	<input checked="" type="radio"/> Capitonnage de 40 cm, à gauche		Std
	Y01548	<input type="checkbox"/> Capitonnage large, longueur 45 cm, à droite (pas possible avec LA 54 cm) (avec accoudoir escamotable LA + 2 cm)	500132	125
	Y01547	<input type="checkbox"/> Capitonnage large, longueur 45 cm, à gauche (pas possible avec LA 54 cm) (avec accoudoir escamotable LA + 2 cm)	500132	125

Y01227	<input type="checkbox"/>	Capitonnage hémiplégique, à droite (pas possible avec accoudoir amovibles) (côte opposé du joystick, montage tablette côte opposé du boîtier de commande ou commen adaptation)	500132	165
Y01226	<input type="checkbox"/>	Capitonnage hémiplégique, à gauche (pas possible avec accoudoir amovibles) (côte opposé du joystick, montage tablette côte opposé du boîtier de commande ou commen adaptation)	500132	165
Y01229	<input type="radio"/>	Sans capitonnage, à droite		n/c
Y01228	<input type="radio"/>	Sans capitonnage, à gauche		n/c

PROTEGE VETEMENTS		Art.-Nr.	Tarif-Position	CHF excl.
Y01230	<input checked="" type="radio"/>	Protège-vêtements synthétiques, paire		Std
Y01231	<input type="radio"/>	Protège-vêtements PU (LA -2 cm), paire		n/c
Y01233	<input type="radio"/>	Sans protège-vêtements		n/c
Y01234	<input type="checkbox"/>	Soutien cuisses		634

APPUI-TETE		Art.-Nr.	Tarif-Position	CHF excl.
Y01235	<input type="checkbox"/>	Appui-tête PU, petit	500114	390
Y01239	<input checked="" type="radio"/>	Support de appui-tête sur cadre du dossier		Std
Y01241	<input type="radio"/>	Fixation appui-tête avec verrouillage rapide		n/c
Y01242	<input checked="" type="radio"/>	Housse pour appui-tête		Std

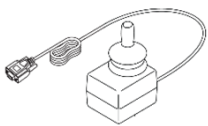
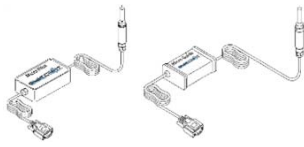

TABLE DE THERAPIE		Art.-Nr.	Tarif-Position	CHF excl.
MONTAGE CÔTE OPPOSÉ DU BOÎTIER DE COMMANDE				
Y01244	<input type="checkbox"/>	Table de thérapie acrylique escamotable, découpe 11 cm, à droite	500117	480
Y01243	<input type="checkbox"/>	Table de thérapie acrylique escamotable, découpe 11 cm, à gauche	500117	480
Y01246	<input type="checkbox"/>	Table de thérapie acrylique escamotable pour contrôle central, découpe 11 cm, à droite	500117	506
Y01245	<input type="checkbox"/>	Table de thérapie acrylique escamotable pour contrôle central, découpe 11 cm, à gauche	500117	506
Y01248	<input type="checkbox"/>	Demi-tablette acrylique escamotable, à droite	500117	498
Y01247	<input type="checkbox"/>	Demi-tablette acrylique escamotable, à gauche	500117	498
ACCESSOIRE TABLE DE THERAPIE				
Y01253	<input type="radio"/>	Bords surélevés acryliques		n/c

ACCESSOIRES		Art.-Nr.	Tarif-Position	CHF excl.
Y01255	<input type="checkbox"/>	Ceinture de sécurité	500111	125
Y01256	<input type="checkbox"/>	Ceinture de sécurité prolongée	500111	125
Y00023	<input type="checkbox"/>	Rétroviseur monté du côté du boîtier de commande	500212	76
Y00024	<input type="checkbox"/>	Rétroviseur monté côte opposé du boîtier de commande (pas possible avec tablette)	500212	76
Y00012	<input type="checkbox"/>	Porte-béquille pour deux béquilles		59
Y00027	<input checked="" type="radio"/>	Gardes boues pour roues avant 10", paire		Std
Y00028	<input checked="" type="radio"/>	Gardes boues pour roues motrices 14", pair		Std
Y00506	<input type="checkbox"/>	Monte-trottoir démontable (pas possible avec hauteur d'assis la plus basse)	500212	475
Y01258	<input checked="" type="radio"/>	Fixation pour sac à dos		Std

BATTERIES & CHARGEUR		Art.-Nr.	Tarif-Position	CHF excl.
Y00046	<input type="radio"/>	Batteries 60 Ah (C20) GEL, paire		n/c
Y00047	<input checked="" type="radio"/>	Batteries 74 Ah (C20) GEL, paire (hauteur min. 44 cm avec roues motrice 14", angle 0°)		Std
Y00050	<input checked="" type="radio"/>	Chargeur 24V - 8A		Std

COMMANDE SPECIALES		Art.-Nr.	(PRIX SANS OMNI)	Tarif-Position	CHF excl.
--------------------	--	----------	------------------	----------------	-----------

Sélectionnez l'interface et l'option de montage de votre choix en cochant la case correspondante. Complétez si nécessaire par des accessoires en option. Tous les colis de commandes spéciales seront livrés avec le matériel complet, par ex. le commutateur et le matériel de montage.

JOYSTICK COMPACT					
	1016499	<input type="checkbox"/>	Montage sur table de thérapie, fix	500127	3.580
	1016500	<input type="checkbox"/>	Montage sur table de thérapie, rabattable manuel	500127	3.720
	1016501	<input type="checkbox"/>	Montage sur table de thérapie, rabattable électriquement	500127	5.808
	1016503	<input type="checkbox"/>	Montage commande au menton sur support rabattable électriquement	500127	6.739
	1016670	<input type="checkbox"/>	Montage sur accoudoir, côté du R-Net Omni-Display	500127	3.308
	1016504	<input type="checkbox"/>	Montage sur accoudoir, côte opposé du R-Net Omni-Display	500127	3.308
JOYSTICK MICRO PILOT					
	1016512	<input type="checkbox"/>	Montage sur table de thérapie, fix	500127	6.741
	1016514	<input type="checkbox"/>	Montage commande au menton sur support rabattable électriquement	500127	10.656
JOYSTICK MICRO GUIDE					
	1016672	<input type="checkbox"/>	Montage sur table de thérapie, fix	500127	6.741
	1016674	<input type="checkbox"/>	Montage commande au menton sur support rabattable électriquement	500127	10.656



1016671	COMMANDE APPUI-TETE 3 TOUCHE <input type="checkbox"/> Montage sur cadre du dossier	500127	10.402
	ACCESSOIRES		
1015696	Module bluetooth pour PC (Windows)		736
1016743	Module bluetooth pour Android		736

NOTES

Pour satisfaire à tous vos besoins spécifiques, Sunrise Medical HCM vous propose des solutions sur mesure. Pour toutes informations prendre contact avec votre délégué Sunrise Medical.

Puma 40 Swiss Edition	Prix de base	CHF	12.970
Total des options avec supplément		CHF	
Emballage et frais d'expédition		CHF	85
TVA 7.7%		CHF	
Prix T.T.C		CHF	